

OBJECTIFS ET MÉTHODES

Le stage de préorientation est une période de réflexion, d'évaluation, mais aussi de remise en confiance.

Les objectifs sont les suivants :

- Elaborer avec le bénéficiaire un projet professionnel correspondant à son potentiel, ses aspirations, ses limitations fonctionnelles, mais aussi à son lieu de résidence et son environnement socioéconomique
- Valider son projet professionnel en situation réelle de travail
- Favoriser une évolution personnelle et comportementale permettant son insertion socioprofessionnelle durable

BÉNÉFICIAIRES

Cette action s'adresse aux personnes de plus de 18 ans reconnues Travailleurs Handicapés par la CDAPH.

Aucun niveau scolaire de base n'est exigé, mais les personnes doivent savoir lire et écrire le français. Cependant ce stage, centré sur un travail de définition de projet professionnel, nécessite un engagement actif, volontaire et assidu.

PRISE EN CHARGE

Le coût de la formation est pris en charge par l'assurance maladie. Les stagiaires sont rémunérés par l'ASP au titre de la formation professionnelle.

VALIDATION

- Attestation de présence
- Proposition d'orientation vers l'emploi, une formation ou le milieu protégé à travers un rapport de fin de séjour adressé à la MDPH et au bénéficiaire de l'action

Modalités pratiques

- Durée : 8 semaines à temps plein
- Hébergement possible sur le site de Nanteau
- Chaque personne orientée devra avoir réalisé en amont un Bilan du Pôle de Diagnostic (BPD). La notification devra donc mentionner : BPD (4 semaines) suivi d'une Préorientation (Pôle Projet - 8 semaines)

PARCOURS

Le Bilan initial est réalisé lors du bilan du Pôle de Diagnostic

- Évaluation du niveau de connaissances et des capacités de mobilisation intellectuelle
- Bilan médical et fonctionnel réalisé par un médecin
- Examen psychotechnique réalisé par un psychologue



Élaboration, vérification et validation d'un projet de réinsertion socioprofessionnelle :

- Alternance de travaux individuels et collectifs sur les intérêts, valeurs, attentes et expériences
- Atelier technique et/ou tertiaire
- Recherches d'informations sur le terrain, via Internet et au moyen de documentations variées
- Réalisation d'un ou plusieurs stage(s) en entreprise

Accompagnement vers l'insertion

Des réunions de synthèse régulières sont réalisées par une équipe multidisciplinaire composée des intervenants suivants :

- Formateurs
- Psychologue
- Assistante sociale
- Médecin
- Ergothérapeute

Elles permettent de synthétiser les informations recueillies afin de cerner, à différentes étapes du parcours, les possibilités du stagiaire. Ce dernier est informé par son formateur référent des principaux points abordés et des démarches envisagées au travers du projet personnalisé. Ce suivi permet d'élaborer un bilan concerté et de proposer à la MDPH un projet réaliste et adapté d'orientation (rapport de fin de séjour).



Bilan final / rapport de fin de séjour

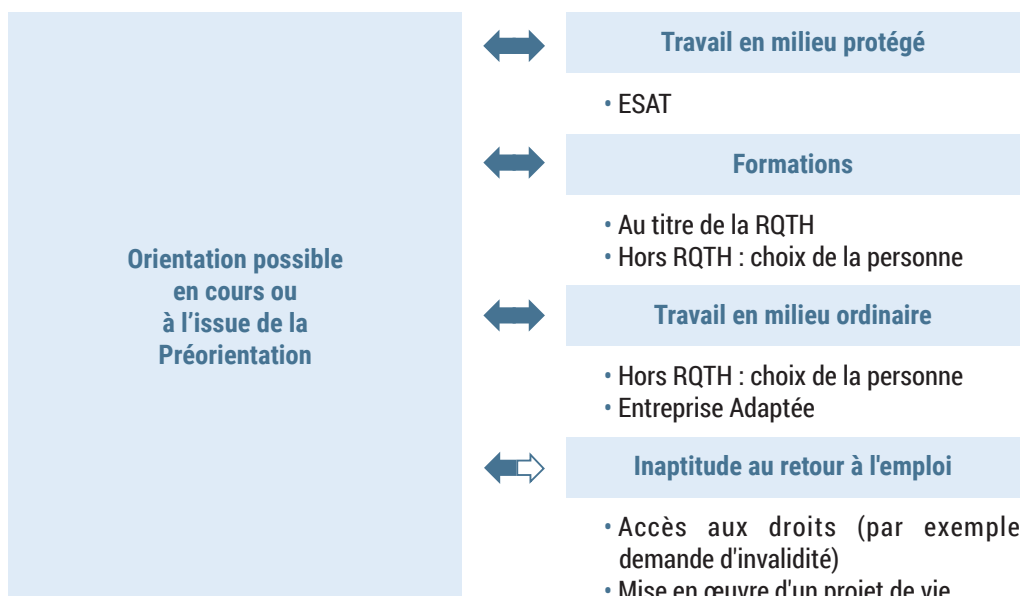

Lieu de la formation

COS CRPF

2, rue des Arches
77710 Nanteau-sur-Lunain

COS Torcy

Villa Christophe
31, avenue Jean Moulin
77200 Torcy



Site accessible aux personnes à mobilité réduite

Contact

Patricia PILLOT

Centre de Réadaptation Professionnelle et de Formation COS CRPF
Tél. : 01 64 45 18 03
Fax : 01 64 45 33 18
ppillot@fondationcos.org

Web : www.cosformation.fr
www.facebook.com/cos-crpf
www.twitter.com/COS_CRPF

Qualiopi
processus certifié

■ ■ RÉPUBLIQUE FRANÇAISE

La certification qualité a été délivrée au titre des catégories d'actions suivantes :
ACTIONS DE FORMATION | BILANS DE COMPÉTENCES | ACTIONS PERMETTANT DE VALIDER DES ACQUIS DE L'EXPÉRIENCE

COS
FONDATION COS
ALEXANDRE GLASBERG